



Carta dei servizi

Laertino



Benvenuti al **Centro Radiologico Laertino** dove personale e Pazienti contribuiscono direttamente a costruire e determinare l'atmosfera che lo caratterizza.

Perché siamo convinti che i nostri gesti e i nostri comportamenti influiscano profondamente sul benessere, la salute e la qualità della vita delle persone di cui ci prendiamo cura.

La nostra guida sono i valori Clariane: vogliamo dare e ricevere FIDUCIA, incoraggiare l'INIZIATIVA e assumere RESPONSABILITÀ.

La nostra mission è prenderci cura delle persone, salvaguardandone la salute. A questo scopo Clariane ha costruito una vera e propria rete di servizi, che consentono di personalizzare il proprio piano di cura in base alle esigenze e necessità individuali, contestualizzate anche nello specifico territorio. In questo modo possiamo garantire:

- trasparenza e completezza di comunicazione;
- pieno rispetto di ogni essere umano e del suo ruolo nella comunità;
- un'attenzione sincera al rispetto delle scelte di vita e alla tutela dell'autonomia dell'individuo.

Abbiamo a cuore il benessere di tutti i nostri Pazienti. Ogni singolo operatore, altamente qualificato, è profondamente impegnato ad agire con professionalità, gentilezza, passione ed integrità. Siamo quindi sicuri che anche i visitatori riconoscano i diritti dello staff e ci auguriamo possano contribuire attivamente ad una comunicazione proattiva e partecipativa. Siamo a disposizione per conoscere le vostre aspettative e i vostri bisogni, per accogliere i vostri suggerimenti ed assumere le iniziative più adeguate, sempre con un obiettivo comune: il vostro benessere.

Gruppo Clariane



Indice

Benvenuti presso il Centro Radiologico Laertino	6
Valori	7
Mission	7
Le nostre attività	8
Prestazioni erogate	8
Informazioni utili	8
Come raggiungerci	8
Soddisfazione e Qualità	9
Reclami, segnalazioni e apprezzamenti	9
Questionario di Gradimento	9
Garanzie di qualità	9
Tutela della privacy	10
Tutela dei dati personali	10
Consenso Informato	11



Benvenuti presso il Centro Radiologico Laertino

Il Centro Radiologico Laertino è una struttura sanitaria privata accreditata nell'ambito dei servizi sanitari di diagnostica per immagini. fa parte di Kormed, una rete della salute a 360°, dove competenza e professionalità si uniscono a un approccio umano e personalizzato, mettendo sempre la persona al centro di ogni percorso di cura. Kormed è uno dei brand di Clariane, gruppo europeo dedicato alla cura e alla qualità della vita, insieme a Korian, che rappresenta l'area dei servizi socio-sanitari.

Il centro si trova a Bari in Via della Resistenza, 86.

Il Centro Radiologico Laertino è un importante centro di diagnostica per immagini comprensivo di due apparecchi per la radiologia tradizionale, un mammografo, un ortopantomografo, un densitometro a raggi x, cinque ecografi e una risonanza magnetica open articolare con potenza inferiore a 0,5 tesla.

Il Centro Radiologico Laertino è autorizzato all'esercizio dell'attività ai sensi dell'art.193 del Testo Unico delle leggi Sanitarie Regio Decreto del 27.07.1934 n°1265 e dal DPR 13.02.1964 n°185 art.89 e successive modifiche ed integrazioni con Prot. N° 3219/98/I/ SISP del 27/07/98 rilasciate dal Sindaco di Bari.



Valori

L'identità e la specificità del Centro Radiologico Laertino si basano su tre valori fondamentali

- **Fiducia:** agire in trasparenza rispettando gli impegni presi, prestando massima attenzione all'accoglienza e con un atteggiamento empatico, per permettere ad ogni Ospite e alla sua famiglia di affidarsi con serenità a chi si prende cura di lui;



- **Iniziativa:** operare in modo dinamico e propositivo, con curiosità e spirito d'iniziativa, cercando strade innovative per alimentare nelle persone quella vivacità necessaria per un soggiorno mentalmente attivo, svolgendo il proprio lavoro con il massimo della passione;
- **Responsabilità:** prendersi cura delle esigenze delle persone con professionalità e integrità, nel rispetto delle norme stabilite e attraverso azioni sostenibili sia dal punto di vista ambientale sia sociale, per poter offrire un'assistenza di qualità.

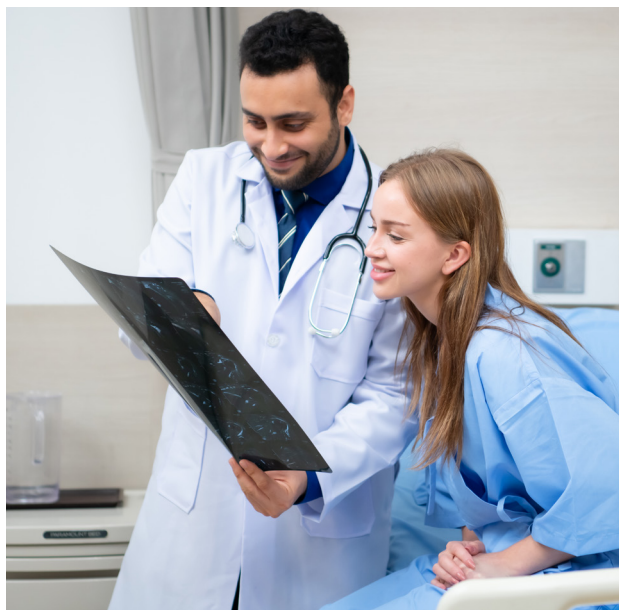

Mission

Il principio che guida il lavoro del Centro Radiologico Laertino è quello di offrire al Paziente, al centro del nostro impegno e del nostro interesse, le migliori risposte ai suoi bisogni, tempestivamente ed al passo con i tempi, con l'aggiunta dell'attenzione al suo benessere a 360 gradi.

Questa concezione è condivisa da tutto il personale, impegnato ad offrire un servizio qualificato e professionale, con un coinvolgimento costante.

In particolare gli ambulatori perseguono i seguenti obiettivi:

- soddisfare i bisogni e le aspettative di salute dei cittadini ponendo il Paziente al centro delle proprie attività cliniche ed assistenziali;
- garantire le migliori prestazioni di diagnosi e cura in termini di appropriatezza, efficacia, sicurezza e tempestività;
- improntare la gestione in modo efficace ed efficiente attraverso un utilizzo ottimale delle risorse messe a disposizione per la cura dei Pazienti.

Le nostre attività

Prestazioni erogate

Visite e prestazioni mediche

- Radiologia digitalizzata
- Ortopantomografia
- Dexa
- Ecografia
- Ecocolordoppler
- Mammografia
- Risonanza magnetica articolare

Tutte le prestazioni possono essere effettuate sia in regime di convenzione che privatistico.

Le prestazioni erogate si possono distinguere in:

A. Prestazioni erogate in regime privatistico

In cui il rapporto è esclusivamente bilaterale (paziente/utente e azienda). Vengono applicate le tariffe del Poliambulatorio, comunicate all'utente con chiarezza e trasparenza prima della prestazione;

B. Prestazioni erogate in regime di accreditamento con il SSN

In questo caso al Paziente che richiede la prestazione viene richiesto il pagamento dell'eventuale quota prevista dalla legge a proprio carico (ticket e quota fissa), mentre il rimanente viene fatturato alla ASL di appartenenza della struttura.

C. Prestazioni erogate per effetto di convenzione con enti

A seconda della tipologia di convenzione, è previsto un prezzo agevolato rispetto alle tariffe private previste normalmente. Alcune convenzioni coprono inoltre – parzialmente o totalmente – il costo della prestazione.

Informazioni utili

Come raggiungerci

CON I MEZZI PROPRI

Da Nord: Uscita Autostrada Bari Nord, percorrendo la tangenziale Sud. Uscita Circonvallazione n° 12, Via A. De Gasperi, Viale Einaudi, Viale della Resistenza.

Da sud: Provenienti da Brindisi - Taranto Uscita Circonvallazione n° 13, percorrendo viale Amendola, Viale Einaudi, Viale della Resistenza.

CON I MEZZI PUBBLICI

In treno: Stazione Bari centrale. Servirsi dell'autobus urbano n° 9, fermata in via della Resistenza nei pressi del supermercato FAMILA.

In autobus: Sono numerose le linee cittadine AMTAB di trasporto pubblico che servono il centro. Di fronte alla struttura è ubicato un Park&Ride.



Soddisfazione e Qualità

Reclami, segnalazioni e apprezzamenti

La possibilità di formulare osservazioni e di effettuare suggerimenti è un elemento basilare ed imprescindibile della tutela dei diritti dei cittadini, anche al fine di migliorare costantemente le prestazioni e la qualità dei servizi offerti. Una scheda per la raccolta di reclami, segnalazioni e apprezzamenti è a disposizione presso l'Accettazione del Centro e sul sito www.poliambulatoribariebat.it. I reclami compilati possono essere depositati nel box presente presso l'Accettazione. La Direzione ne prende visione e fornisce una risposta entro 10 giorni.

Questionario di Gradimento

Lo strumento principale per esprimere il proprio giudizio sulla qualità dei servizi è il questionario di gradimento, che viene distribuito a tutti i pazienti e che può essere compilato in forma anonima e inserito negli appositi box collocati presso le Accettazioni. I dati raccolti vengono analizzati costantemente per un miglioramento continuo.

Garanzie di qualità

Qualità, competenza e servizio sono elementi fondamentali della strategia aziendale del Centro Radiologico Laertino.

Il principio base della politica della qualità è quello di assicurare la soddisfazione del cliente attraverso un continuo miglioramento del servizio.



Tutela della Privacy

Tutela dei dati personali

La Società Centro Radiologico Laertino S.r.l. soggetta a direzione e coordinamento da parte di Kormed S.A. (di seguito "Società"), in qualità di titolare del trattamento delle Case di Cura e degli Ambulatori che gestisce, garantisce che il trattamento delle informazioni personali e particolari dei propri Pazienti e dei loro accompagnatori avvenga nel rispetto della disciplina in materia di protezione dei dati personali (GDPR 2016/679) e dei principi fondamentali dalla stessa sanciti. La Società tratterà infatti i dati personali e particolari degli interessati esclusivamente per gestire i rapporti amministrativi con i Pazienti ed i loro accompagnatori da un lato e per la cura del Paziente dall'altro.

Per il perseguimento delle predette finalità il Titolare comunicherà le informazioni personali del Paziente al personale addetto delle Case di Cura e degli Ambulatori (ciascuno nell'ambito delle proprie mansioni).

Al momento della conclusione del rapporto contrattuale con la Società, l'interessato riceverà l'informativa, ex art. 13 del GDPR 2016/679, e sarà chiamato ad esprimere il proprio libero consenso al trattamento delle informazioni personali che lo riguardano, ove necessario.

Per qualsiasi problematica legata alla privacy è possibile inviare una comunicazione a privacy@kormed.it o inviare una segnalazione tramite il sito www.poliambulatoribariebat.it



Consenso Informato

Il Consenso Informato è l'atto attraverso il quale il Paziente esprime la propria decisione favorevole alla esecuzione di un trattamento sanitario, in maniera libera e non mediata da familiari od altri soggetti, dopo essere stato informato su modalità di esecuzione, benefici, effetti collaterali, rischi ragionevolmente prevedibili e valide alternative terapeutiche al trattamento, secondo quanto reso evidente dalla ricerca scientifica e dal progresso delle conoscenze della tecnica e della tecnologia, configurandosi quale elemento che promuove e valorizza la relazione di cura e fiducia tra il Paziente e il medico. Il Paziente può esprimere, analogamente e sulla base degli elementi fornitigli, il proprio rifiuto al trattamento (si parla in tal caso di dissenso informato al trattamento) o revocare, comunque, ed in qualsiasi momento del percorso di cura intrapreso, un consenso precedente espresso. In questa prospettiva si evince chiaramente il ruolo centrale che nella scelta consapevole assume l'informazione completa, chiara ed esaustiva; essa è da considerarsi, infatti, quale elemento essenziale del progetto terapeutico, sussistendo la sua necessità anche a prescindere dalla finalità del mero ottenimento del consenso.

Nel caso in cui il Paziente sia incapace d'intendere e di volere, temporaneamente o definitivamente, o nel caso di un Paziente minore, l'espressione del consenso va ricercata, previa adeguata informazione, presso gli aventi diritto quali l'Amministratore di Sostegno, il Tutore o chi ne ha la rappresentanza legale secondo quanto stabilito dal Giudice Tutelare. Nei casi di assenza di tali figure di riferimento, l'informazione e la raccolta del Consenso Informato sarà data ai familiari/ sottoscrittore del contratto che apporranno la firma ai fini di provvedere solertemente ad un determinato trattamento ed attiveranno il percorso di nomina dell'Amministratore di Sostegno

Anche in tal caso, comunque, compatibilmente con la capacità di discernimento del Paziente, l'orientamento giurisprudenziale attuale prevede che il Paziente debba ricevere informazioni sulle scelte relative alla propria salute in modo consono alle sue capacità per essere messa nelle condizioni di esprimere la sua volontà. Resta fermo il concetto definito dallo "stato di necessità" (art. 54 c.p.), che autorizza il trattamento medico senza raccogliere il Consenso Informato, qualora sussista il pericolo di un danno grave ed imminente per la salute e la vita del Paziente e/o della collettività. La regolare firma del Consenso Informato deve essere successiva all'informazione, che deve avere le seguenti caratteristiche:

- completa;
- esauriente;
- comprensibile;
- aggiornata;
- libera da conflitti d'interesse.

Il Consenso Informato alla cura ed al trattamento dei dati sanitari viene raccolto all'ingresso del Paziente in struttura, dal medico (preferibilmente colui che effettua l'informazione o, comunque, da altro componente della stessa Unità Operativa) dopo conferma di esaurienti e chiare informazioni relative alle norme che regolano il funzionamento del Centro ed i servizi erogati, le cure e le procedure medico/ assistenziali messe in atto presso il Centro.





Dove siamo

Centro Radiologico Laertino
Via della Resistenza 86
70125 Bari



I nostri contatti

Telefono : **348 6087492**
Email: info.laertino@kormed.it

